

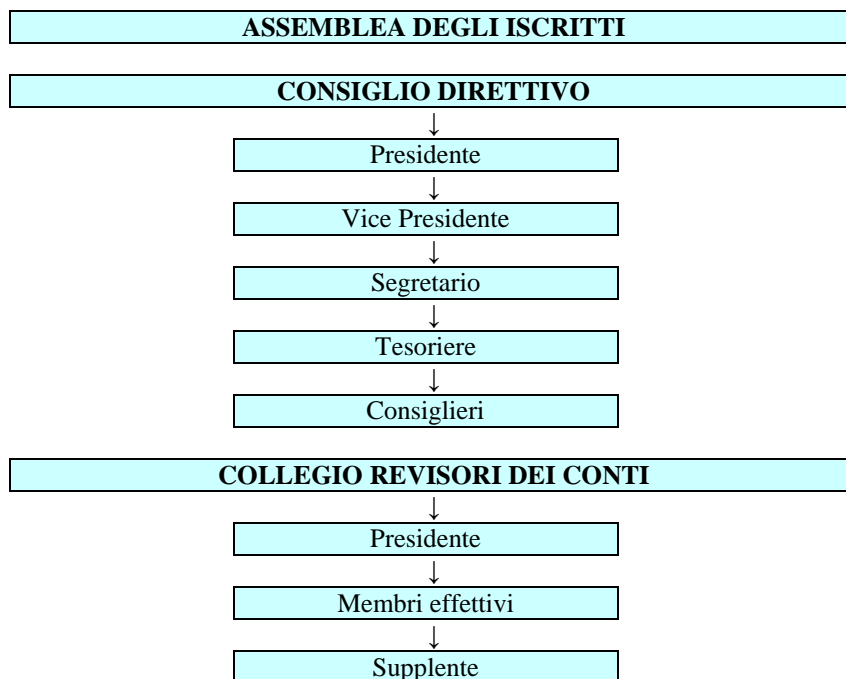

## ORGANIGRAMMA ED ARTICOLAZIONE DEGLI UFFICI Collegio Ipasvi di Venezia

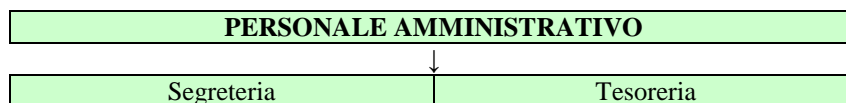

I nominativi delle cariche sono consultabili nella sezione Amministrazione trasparente/Organizzazione.



Il personale del Collegio è costituito da due unità amministrative full-time (1 B3 – 1 B1).

### **Il Presidente**

Ha la legale rappresentanza del Collegio. Definisce, in collaborazione con il Consiglio Direttivo, la visione del Collegio, cura le relazioni sociali ed istituzionali, promuove l'immagine dell'infermiere e dell'infermieristica in ogni sede ed è il datore di lavoro del personale amministrativo dipendente dell'Ente. Convoca e presiede l'Assemblea degli iscritti. Convoca e presiede il Consiglio Direttivo. Cura l'esecuzione delle deliberazioni.

### **Il Vicepresidente**

Sostituisce il Presidente nelle sue funzioni, qualora lo necessiti.

### **Il Segretario**

È responsabile del regolare andamento dell'ufficio. Sono a lui affidati l'archivio, i verbali delle adunanze dell'Assemblea degli iscritti e del Consiglio Direttivo, i registri delle relative deliberazioni, il registro degli atti compiuti in sede conciliativa ai sensi dell'art. 3 lett. g) del D.L. 13.09.1946 n. 233, il registro dei pareri espressi dal Consiglio Direttivo nonché gli altri registri prescritti dallo stesso Consiglio Direttivo. Provvede all'autocertificazione delle copie delle deliberazioni e degli altri atti da rilasciarsi a pubblici uffici o, nei casi consentiti, ai singoli interessati.

### **Il Tesoriere**

È responsabile della gestione economica e contabile nonché dei beni mobili ed immobili. Predispose il Bilancio di Previsione e il Conto Consuntivo.

È responsabile della gestione del bilancio riferito alle voci di Entrate ed Uscite ed assicura la regolare tenuta dei registri contabili.

Si relaziona con i Revisori dei Conti, i quali svolgono funzione di vigilanza.

### **Il Consiglio Direttivo**

Al Consiglio Direttivo spettano numerose attribuzioni: la vigilanza sulla conservazione del decoro e indipendenza del Collegio, da intendersi non solo della struttura, ma anche di ogni singolo iscritto. La nomina di rappresentanti del Collegio quali membri di Commissioni istituzionalmente riconosciute. La nomina di commissioni di studio e ricerca sulla professione e sulla sanità in genere. La partecipazione a incontri, convegni, corsi con gli interventi richiesti dagli argomenti in discussione e sempre a tutela e sviluppo della professione. La promozione e l'attuazione di gruppi di studio, di aggiornamenti. Il Consiglio Direttivo è chiamato anche a esercitare il potere disciplinare nei confronti dei propri iscritti, salvo i casi nei quali non intervengano disposizioni di legge diverse.

### **I Revisori dei Conti**

Hanno la responsabilità di esercitare un'attività di controllo sulla "legalità" degli atti e delle operazioni effettuate dagli amministratori e di vigilare sulla tenuta della contabilità attraverso un controllo attento ed accurato della documentazione complessiva.